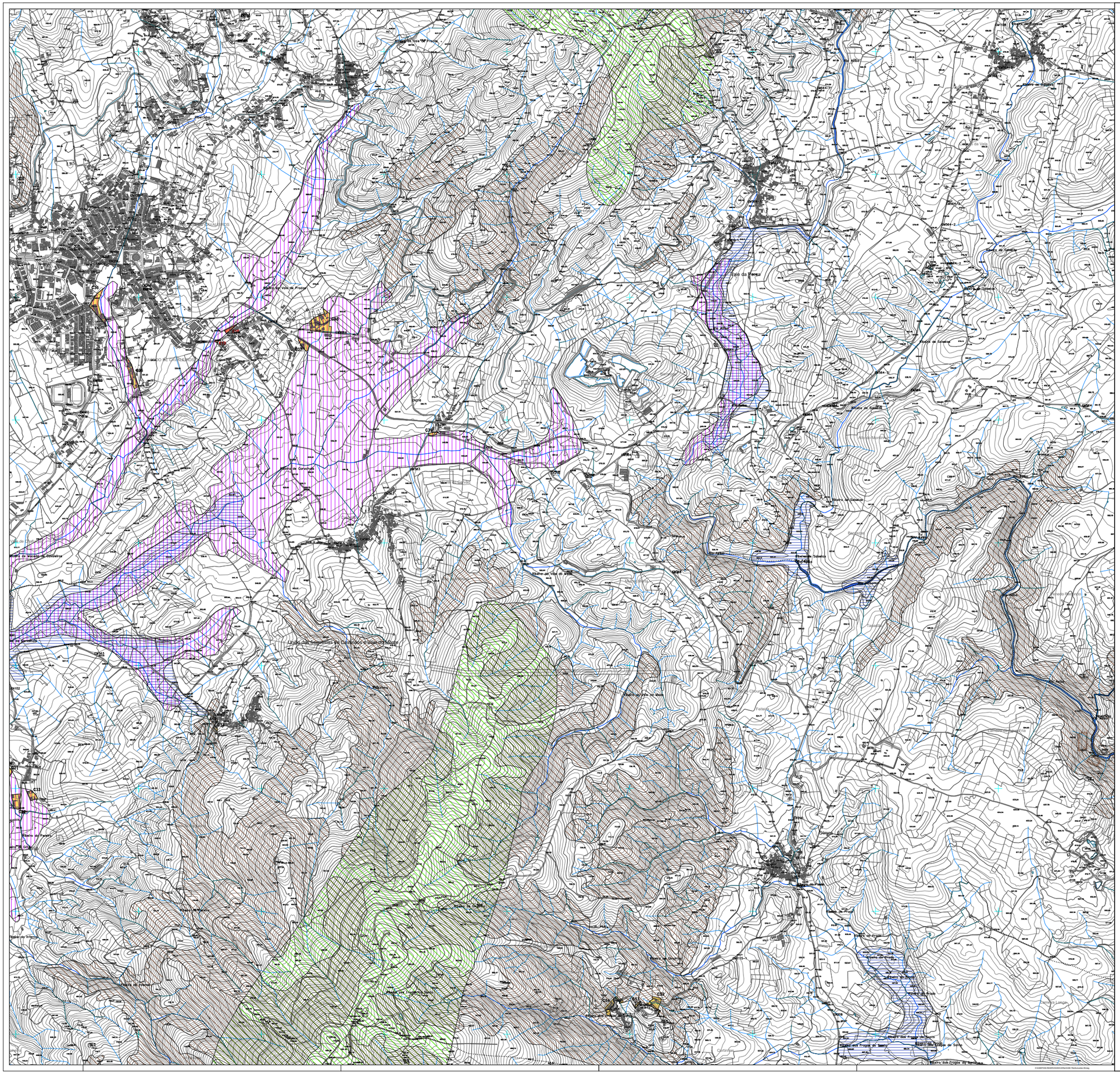

LIMITE DO CONCELHO (CAOP 2023)

LIMITE DE FREGUESIA

RESERVA ECOLÓGICA NACIONAL :

- LEITOS DOS CURSOS DE ÁGUA
- LEITOS DOS CURSOS DE ÁGUA ENTUBADOS
- ZONAS AMEAÇADAS PELAS CHEIAS
- ALBUFEIRAS E FAIXAS DE PROTEÇÃO
- CABECEIRAS DE LINHAS DE ÁGUA
- ÁREAS DE MÁXIMA INFILTRAÇÃO
- ÁREAS COM RISCO DE EROSÃO
- FAIXA DE PROTEÇÃO ESCARPAS

EXCLUSÕES PROPOSTAS:

- C — ÁREAS COMPROMETIDAS
- E — ÁREAS PARA SATISFAÇÃO DE CARÊNCIAS
- A — ACERTOS

N

REVISÃO DO PLANO DIRETOR MUNICIPAL DE MACEDO DE CAVALEIROS

RESERVA ECOLÓGICA NACIONAL - PROPOSTA DE EXCLUSÕES

CÂMARA MUNICIPAL DE MACEDO DE CAVALEIROS

Gestão Integrada de Projectos e Planeamento, Lda
Edifício Estefânia de Chamagaia, 3040-7 Lote 5
Avenida: 4420-183 Rio Tinto
Tel: 229773900 Fax: 229773909

PROPOSTA DO PLANO

G.SAE

Escala: 1/10000

Data: JANEIRO 2026

0 500 1000 4Km

Planta Nº 1

Cadastro de Cursos de Água 5 metros
Sistema de Referência: PT-TM06/ETRS89 ; Datum Altimétrico - Marégrafo de Cascais
Ortofotomapa Digital Pancromática - Voo de 2018
Carta Topográfica Plastificada -1:25k ; Altimétrica -1:25k
Escala Textual: 20
Carta Topográfica Original dos Países Baixos 1:25 000
Entidade Proprietária: Associação de Municípios do Vale Sambre Transmontano
Entidade Produtora e Gestora Arquivo Urbanístico, Sistemas de Informação e Cartoteca, S.A
Número, Data de Homologação e Entidade Responsável -:-:2007